Праздничный выпуск

№ 5 (68) 2018

Лицейский Информационный Клуб Интеллектуалов

С ПРАЗДНИКОМ ВЕСНЫ!

8 Марта

Вероника Геннадьевна

Пусть та забота и тепло, которые вы дарите своим ученикам, возвращается к вам в виде осознания того, что вы воспитали и научили хороших людей. Желаем, чтобы вы никогда не уставали от красоты вокруг, чтобы продолжали восхищаться простыми вещами, которые наполняют нашу жизнь. Будьте счастливыми и никогда не теряйте веру в лучшее. С праздником! 9 СГ

Людмила Александровна

Спасибо за верные знания, поддержку и понимание. От всей души хотим вам пожелать всегда одарять этот мир своей красотой, никогда не впадать в отчаяние, постоянно находить верное решение для любой задачи в жизни, день за днём добиваться новых успехов. 9 ФМ

Милая, хорошая, веселая
И по жизни заводная, клевая,
Поздравляем мы вас, Наталья Анатольевна,
В мире нет вас, поверьте нам, краше.
Пусть всегда везенье будет рядом,
А любовь накроет водопадом.
С 8 Марта! Мы тепла желаем!
Хорошо всё будет, точно знаем.
Верим в вашу лучшую судьбу,
Любим только лишь вас мы все одну.

8 СГ

Наталья Анатольевна

Нэля Владимировна

Дорогая Нэля Владимировна!

Поздравляем Вас с праздником весны, любви, красоты—8 Марта! Желаем Вам тепла, счастья, здоровья и оставаться всегда солнечной и красивой!

Учитель Вы прекрасный—спору нет.

Желаем Вам в честь праздника такого
Весь мир объездить, все моря пройти,
А потом нас учить, и учить, и учить!

7 СГ

С праздником!

Вся планета Вам желает здоровья крепкого, настроения весёлого, счастья огромного, как море, удачи бескрайней на все стороны света, нескончаемого творчества и нового моста между странами и материками.

Ваш 11 СГ

Людмила Ивановна

Многоуважаемая Людмила Ивановна!

С прекрасным праздником весны
Мы Вас сердечно поздравляем.
Здоровья, счастья и любви
От всей души мы Вам желаем!

И солнце пусть Вам ярко светит,
И птички радостно поют,
Пусть в Вашем доме воцарятся
Веселье, мир, тепло, уют.

Когда вокруг звенит капель
И раздается птичек пение,
Почувствуйте весны приход —
Примите наши поздравления!

Учащиеся с 11 ФМ

Дорогая Елена Вячеславовна!

Ваш первый выпускной класс поздравляет вас с этим замечательным весенним праздником!

Пускай везде сопутствует удача,

Счастье льётся как река.

Встречать препятствия не плача

И на дурных людей не держать зла.

Ваш 11 ХБ

Елена Вячеславовна

Ольга Александровна

Наши прекрасные, незаменимые и самые лучшие учителя! Спасибо вам огромное, что дали нам столько необходимых знаний и привили чувство к прекрасному. Так позвольте же, в день 8 марта поздравить вас от всей души и пожелать крепкого здоровья. Необъятного счастья, море терпения, удачи и долгих лет жизни. 9 ФМ

Лариса Васильевна!
Вы учитель музыки,
А это хорошо.
В день женский вам желаем
ОБЖ (очень безопасной жизни)!
Любви, успехов и побед
На конкурсах певцов, в «Зарнице».
7 СГ

Лариса Васильевна

Наталья Михайловна

В этот чудесный женский праздник хочется пожелать только положительных эмоций, бескрайнего счастья и крепкого здоровья. Пусть невзгоды обходят стороной, а каждый день будет поводом для новой радости. 9 ФМ

Желаем, чтобы жизнь дарила много счастливых мгновений, радостных минут, приятных впечатлений, чтобы успехи учеников только радовали, а в семье были любовь, дружба, уважение, достаток, мир и согласие!
Учащиеся 9 ФМ

Елена Владимировна

Желаем вам тепла и любви в сердцах, замечательного настроения и прекрасного самочувствия. Будьте красивы, счастливы, дарите улыбки, радуйтесь и получайте замечательные впечатления. Вы очаровательны! С праздником! 9 ФМ

Елена Станиславовна

Ирина Николаевна

Поздравляем с международным женским днём !

Мы вас очень любим и ценим, ведь вы у нас самые красивые, умные, важные .

В сей праздник весны мы желаем удачи
Во всем, из чего ваша жизнь состоит,
Всего, чего только сердце велит.
Чтоб тихо под окнами спали коты,
И чтобы сбывались все ваши мечты,
Чтоб нежность цветов и весенние грозы
В вас жили, как в мире поэзия с прозой,
И пусть каждый день — настроение супер,
Чтоб было добрейшим вам каждое утро,
И чтоб в лицей вы мчались скорей,
Ведь мы вас ждём каждый день у дверей!

С любовью 10 ФМ

Марина Геннадьевна

С Женским днем 8 Марта
Поздравляет весь наш класс.
Поздравления примите
Вы от каждого из нас.
Вам желаем позитива,
Крепких сил, терпения,
И чтоб были вы всегда
В отличном настроении.
За ваше долгое терпенье,
За весь учительский Ваш труд.
Что прививаете стремленье
Увидеть новый нам маршрут.
Ведь праздник этот женщин всех
И Ваш без исключения.
Пусть ждет во всем Вас лишь успех,
Примите поздравление.
С Международным женским днем
Мы классом дружно поздравляем!
Тепла, улыбок день за днем
Мы Вам все искренне желаем!
Ваш 10 ХБ

Дорогая Марина Геннадьевна!
Мы поздравляем Вас с Международным женским днём 8 Марта!.
Спасибо Вам за терпение и заботу, а также за полученные знания. Мы искренне рады, что именно Вы обучаете нас такому сложному предмету— биологии! Мы уверены, что что в этот прекрасный день все Ваши мечты должны осуществиться. Желаем Вам процветания, счастья в личной жизни и успехов в работе!
С этим праздником прекрасным
Мы сегодня поздравляем!
Счастья, радости, удачи
Мы Вам искренне желаем!
С любовью, 7 СГ.

Дорогая наша
Марина Геннадьевна,
в этот день хотим поздравить вас с чудесным праздником 8 марта! Можем сказать одно, только благодаря вам мы знаем, кто такие аскариды и чем они опасны, только благодаря вам мы знаем, какое строение имеет лишайники и как устроено сердце человека. Оставайтесь таким же мудрым и строгим человеком, но никогда не теряйте своё чувство юмора, оно у вас одно на миллион. С праздником вас!
8 СГ

Елена Ивановна

Это поздравление посвящается самой жизнерадостной учительнице— Елене Ивановне Арсенюк!

Елена Ивановна, с каждой нашей встречей мы узнаём всё больше о традициях и обычаях английского народа. Вы не просто наш учитель английского языка—Вы наш проводник в интересный и необычный мир загадок, который с каждой нашей маленькой, но увлекательной встречей становится всё загадочней и интересней. И в благодарность за Ваш нелёгкий труд мы хотим Вам посвятить наше стихотворение:

Не расточая лишних слов, мы скажем прямо
Тому, кто понимает нас без слов и помогает сразу.
Учить детей—труд крайне сложен!
Кому «пятёрку», а кому-то «три »с натяжкой
Вы ставите, жалея нас порой!

С любовью, 7 СГ.

Желаем вам вечной красоты,
нежности и огромной любви.
Пусть у вас сбываются мечты, а
каждый новый день приносит
только радость и улыбки!
10 СГ

Татьяна Ильинична

Поздравляем Мастера на все руки с Международным женским днём! Вы очень добрая и всегда позитивная. Нам нравятся ваши уроки, но больше всего мы восхищаемся вашими работами. Пусть в этот праздничный и полный радости день у вас сбудутся все ваши желания!
С любовью, девочки 7 СГ

Мария Андреевна

Поздравляем с Днём прекрасным, с праздником весны, любви и красоты!
Желаем радости и счастья, терпенья и, конечно, любви. А главное— ЗДОРОВЬЯ, чтобы оказывать помощь всем нашим невыносимым больным!
Учащиеся 7 СГ

Анна Магафуровна!

Позвольте вас поздравить с праздником весны, красоты и любви! Пусть сегодня ваша душа до краев наполнится светом, теплом и радостью от искренних пожеланий, нежных цветов, приятных подарков! Пусть ласточки вьют гнезда над вашими окнами и несут в дом благополучие и взаимопонимание, а первые лучи весеннего солнышка укажут на счастливую тропинку вашей судьбе!

Анна Магафуровна

8 МАРТА!

От всей души поздравляем вас с этим замечательным праздником. Желаем вам приятной работы без нервов, карьерного взлёта и радостных дней. Счастья побольше, удачи и крепкого здоровья вам! Хорошего настроения, счастья, любви , тепла , веселья и удачи в работе!

Ваш 9 ФМ

Желаем мы восьмого марта

Цвести, мечтать и зажигать,

Чтоб не было в душе ненастья

И, чтоб всегда хотелось танцевать

Светлана Петровна

Уважаемая
Светлана Петровна!
Поздравляем Вас с
Международным жен-
ским днём 8 Марта!
Любви, тепла, чудес, как
в сказке, комплиментов
от души!
Мы вас любим, ценим,
просто обожаем!
Ваш 9 ХБ

Нина Иннокентьевна

Пусть весеннее солнце наполнит жизнь теплом и позитивом, каждый день только яркими впечатлениями и приятными эмоциями!

Людмила Ивановна

Дорогая Людмила Ивановна! Желаем получить в этот весенний день самые трогательные поздравления, самые приятные комплименты, самые желанные подарки и самые красивые цветы. Тепла, улыбок, любви и счастья вам! 9 ХБ.

Кристина Антоновна

Поздравляем Вас с праздником Весны!
Желаем здоровья, долгих лет радости, счастья, оптимизма и уверенности в вашей нужности и необходимости нам всем.
С уважением, 7 СГ

Марина Николаевна

Марина Николаевна! Поздравляем Вас с праздником Весны! Желаем Вам светить всегда, светить везде победами и желанием побеждать! Пусть ваша увлечённость передаётся не только вашим ученикам, но и роботам.
Ваш 8 А

Уважаемая Марина Николаевна! Наступает 8 Марта—это значит, что цветы затевают парад красоты. Пусть эта красота подарит Вам счастье и улыбу на лице. Ведь в это день все женщины быть счастливы!. Желаем Вам , чтобы трудовая деятельность приносила Вам позитив и радость. Пусть на Вышнем пути попадаются только лучшие ученики! Оставайтесь навсегда таким же добрым и весёлым учителем!
Будьте красивы, здоровы и счастливы всю свою долгую жизнь!
С любовью к Вам, 7 СГ.

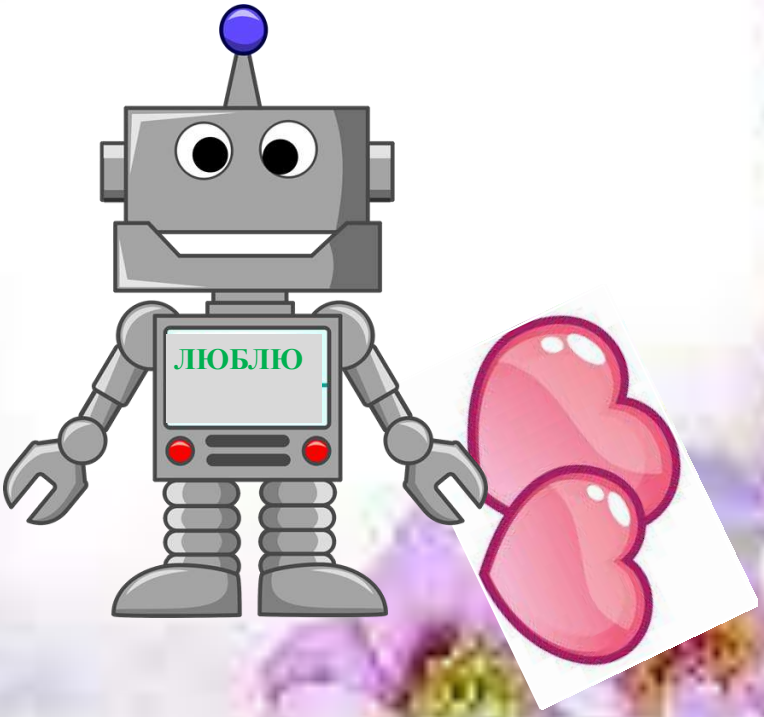

Марина Евгеньевна

Дорогая Марина Евгеньевна!
Мы написали для Вас это поздравление, и надеемся , что Вам это понравится!
Самого
Праздничного
Радостного
Азартного
Замечательного настроения!
С Днём 8 Марта!
Наилучшего настроения
И,
Конечно же,
Ощущения Весны и
Множества сюрпризов!
Весна—это чудесная пора:
Тает снег, подснежники цветут,
Щебечут птицы тут,
И милых дам поздравить нам пора!
Для Вас мы этот стих создали:
Желаем счастья Вам,
Чтоб Вы мечтали, улыбались -
И улыбалась Вам судьба!
Всегда с Вами 7 СГ.

Марина Евгеньевна, примите наши поздравления в такой замечательный весенний праздник, 8 Марта! Кроме того, что вы педагог высокой квалификации и обладаете удивительным умением донести до учащихся самое существо вопроса урока, вы еще обаятельная самодостаточная женщина, которая стала настоящим примером для подражания. Благодаря вашим стараниям лицей может гордиться своими учениками. Пусть в этот праздник будет шквал подарков и цветов, радуйтесь жизни и успехов в вашем нелегком труде! 9 СГ

8 Марта — яркий день и нежный,
мы приведем в порядок вид свой внешний,
Вас ведь, Марина Евгеньевна,
будем поздравлять,
Хотим вам так много пожелать.

Желаем счастья — звездного, как небо,
Прекрасной жизни, с радостью и с хлебом.
Любви взаимной, искренней, чудесной,
Чтоб дни бежали весело и с песней.

8 марта – самый душевный праздник.
И в подарок примите от нас вы эти
Строчки, что вас смело поздравят! 8 СГ

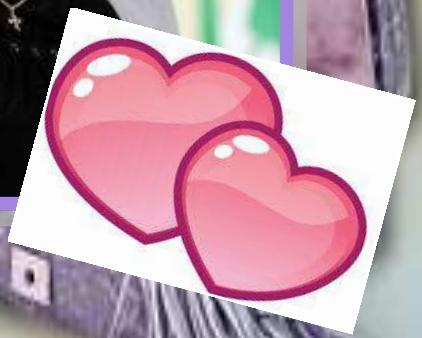

Когда наступает весна, в каждом доме отмечают большой праздник - Международный женский день. Не найдётся среди нас такого человека, который не готовился бы к этому дню. Каждому хочется доставить радость: маме, бабушке, учителю.

В наше время учитель - это одна из самых нужных, но в то же время и самых сложных профессий.

Мы думаем, что учитель должен быть умным, добрым и строгим, открытым и понимающим, поэтому с гордостью можем сказать, что Лицее очень много таких учителей.

Но об одном учителе мы хотим рассказать особо. Это наш любимый классный руководитель и учитель математики - **Бутко Алевтина Андреевна.**

Она любит и прекрасно знает свой предмет. И, что самое главное, все свои знания передаёт нам.

Алевтина Андреевна всегда переживает за своих учеников, всегда готова им помочь.

Алевтина Андреевна добрая и строгая, в любой ситуации старается найти компромисс; очень редко «выходит из себя», а из каждой трудной ситуации старается выйти с улыбкой и только с хорошим настроением.

Никто, как она, не понимает чувства и состояние учеников, и поэтому можно сказать, что ***Алевтина Андреевна*** - самый понимающий учитель. Но самое главное не это, главное, что с помощью Алевтины Андреевны мы сумели понять, что такое по-настоящему хороший учитель.

Мы, ваш 8 ХБ, желаем вам, ***Алевтина Андреевна***, здоровья, счастья, любви, несгибаемости и жизнерадостности!

Алевтина Андреевна

Физика—это нелёгкие знания,
Что нам всем выучить вместе пришлось,
Чтоб совершенно любое задание
Нам с Вами вместе несложно далось.
Мы же Вам все благодарны за это.
За этот труд, что пришлось приложить,
Для того, чтоб нас всех научить.
Мы вам все благодарны за это
За этот труд, что пришлось приложить,
Всё для того, чтобы нас научить.
Вам мы желаем любви и терпенья

С радостью в сердце живите всегда! 7 СГ.

Ирина Сергеевна

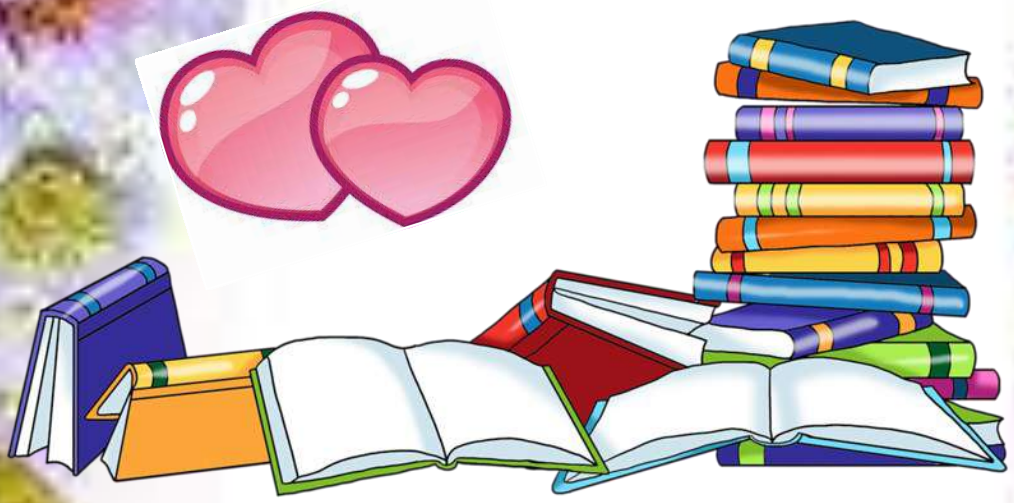

Желаем вам тепла и любви в сердце, замечательного настроения и прекрасного самочувствия. Будьте красивы, счастливы, дарите улыбки, радуйтесь и получайте замечательные впечатления. Вы очаровательны! С праздником!

Марина Валентиновна

Елена Викторовна

Поздравляем с 8 Марта Елену Викторовну, нашу лучшую учительницу! Желаем Вам крепкого здоровья, больших успехов, хорошего настроения!
В этот чудесный женский праздник хочется пожелать только положительных эмоций, бескрайнего счастья и крепкого здоровья.

7 ФМ

Уважаемая Елена Викторовна!
Поздравляем Вас с праздником Весны—8 Марта. Спасибо Вам за то, что вы очень креативная и объясняете темы очень внятно, помогаете преодолеть трудности алгебры и геометрии. От 7 СГ желаем Вас успехов, счастья, жизнерадостности и скорейшего исполнения всех самых заветных желаний. Будьте всегда такой, какая вы сейчас. Не каждый учитель может привить любовь к предмету, а у Вас это получилось! Будьте всегда любимой и любите!
7 СГ, с любовью!

Елена Николаевна

Елена Николаевна!

Мы от всего сердца поздравляем Вас с прекрасным праздником– Международным женским днём! На ваших уроках мы погружаемся в маленькое путешествие, в историю страны и языка другой культуры, узнаём много нового и познавательного. С Вами очень интересно общаться, можно поговорить по душам.

Мы Вас любим!

7 СГ

С 8 марта поздравим Елену Николаевну,
Удач больших вам, родная.
Красивой будьте, неповторимой,
Хотя и так такая, знаем.
Будьте самой доброй и чудесной,
Всегда во всем такой же доброй.
Заботливой, ну и прелестной,
И самой-самой просто бодрой.
Поздравление скорее принимайте,
И с улыбочки свой день вы начинайте. 8 СГ

Единственная

Ласковая

Неравнодушная

Впечатляющая

Искренняя

Красивая

Трудолюбивая

Очаровательная

Решительная

Оригинальная

Верная

Наилучшая

Активная

8 Марта—лучший день,
И с ним Вас поздравляем,
Мы все Вам пожелать хотим
Творчества до края.
Невзгоды чтоб Вас обходили,
Оценки детей чтоб улыбки дарили,
И этот стих мы написали,
Чтоб Вы на работе не скучали.
С любовью, ваш 7 СГ

Марина Анатольевна